BRETAGNE ENVIRONNEMENT
GROUPEMENT D'INTÉRÊT PUBLIC

QUALITÉ DES COURS D'EAU VIS-À-VIS DES PESTICIDES EN 2014

Substances considérées par le Seq-Eau

Stations suivies par les réseaux RCS / RCO / RCALB / INV 200 / FRGSURR / réseaux départementaux et certains réseaux de BV

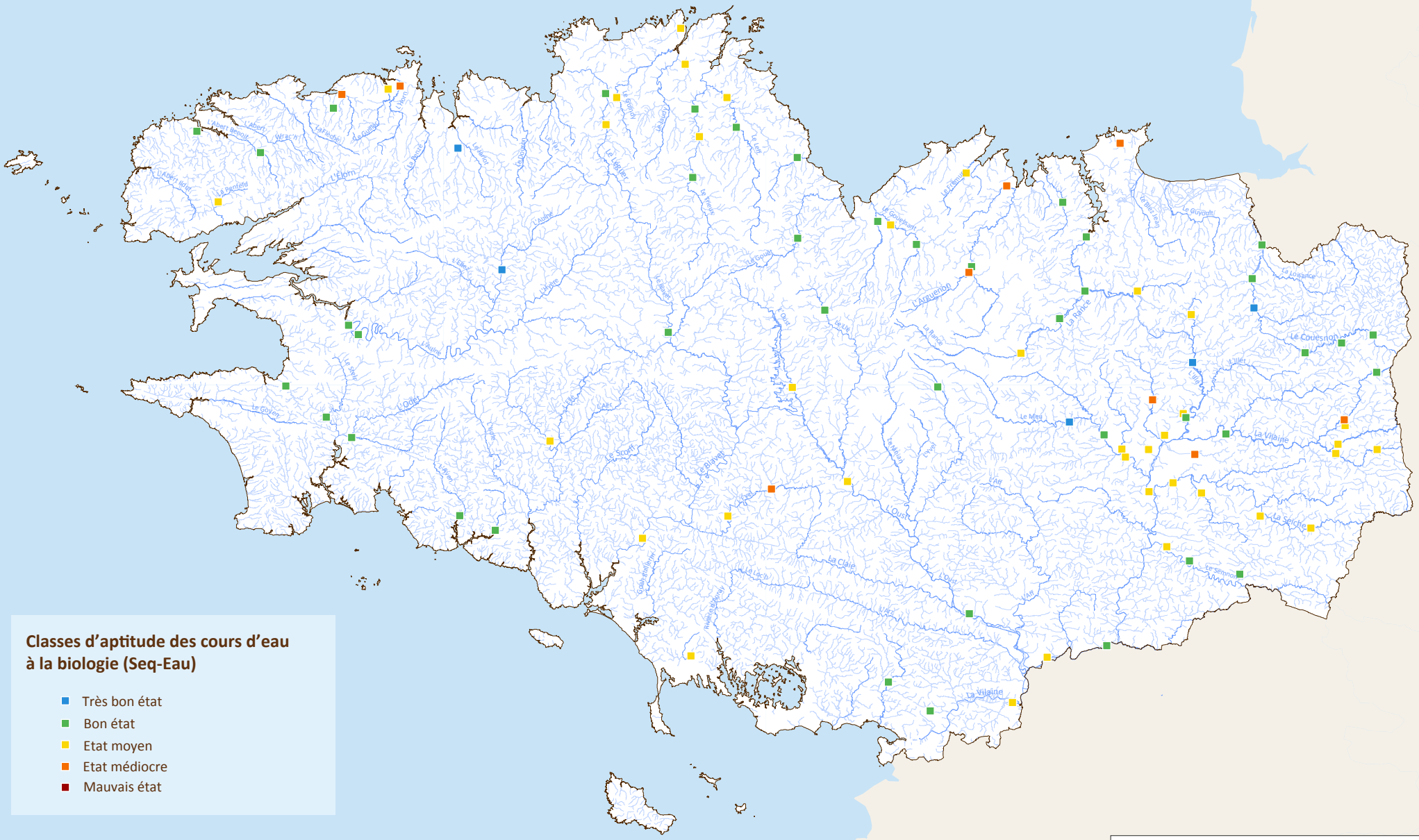
L'Elorn
La Penfeld
L'Aber Ildut
Le Jaudy
Le Leff
Le Trieux
Le Gouessant
L'Ellé
L'Aulne
Le Blavet
Le Scorff
L'Oust
L'Aff
La Claie
La Vilaine
La Seiche
Le Semnon
Le Couesnon
La Loisance
La Rance
L'Arguenon
Le Gouyot
Le Bic (Jean)
Le Meu
Le Meline
Le Lié
L'Ille
Le Goyen
L'Odet
Le Steir
La Lauquiné
La Mayenne
L'Aisne
Le Gouët
Le Yar
Le Leff
Le Guindy
Le Jaudy
Le Douron
Le Kerlin
Le Bourg
Le Quillien
Le Kerlin
Le Frémur
Le Gouessant
La Frémur
Le Bic (Jean)
Le Guyoult
Le Couesnon
La Vilaine
La Seiche
Le Semnon
La Claie
L'Oust
L'Aff
L'Ar
La Vilaine
Le Blavet
L'Ocreur
Le Scorff
Le Steir
Le Goyen
L'Odet
L'Aisne
La Mayenne
Le Meline
Le Lié
Le Meu
L'Ille
La Rance
L'Arguenon
Le Lié
L'Oust
La Vilaine
Le Gouët
Le Yar
Le Leff
Le Guindy
Le Jaudy
Le Douron
Le Kerlin
Le Bourg
Le Quillien
Le Kerlin
Le Frémur
Le Gouessant
La Frémur
Le Bic (Jean)
Le Guyoult
Le Couesnon
La Loisance
L'Ellé
L'Aulne
La Penfeld
L'Aber Ildut
L'Aber Benoit