BRETAGNE ENVIRONNEMENT
GROUPEMENT D'INTÉRÊT PUBLIC

QUALITÉ DES COURS D'EAU VIS-À-VIS DES PESTICIDES EN 2013

Dépassement des seuils fixés pour l'alimentation en eau potable

Stations suivies par les réseaux RCS / RCO / RCALB / INV 200 / FRGSURR / réseaux départementaux et certains réseaux de BV

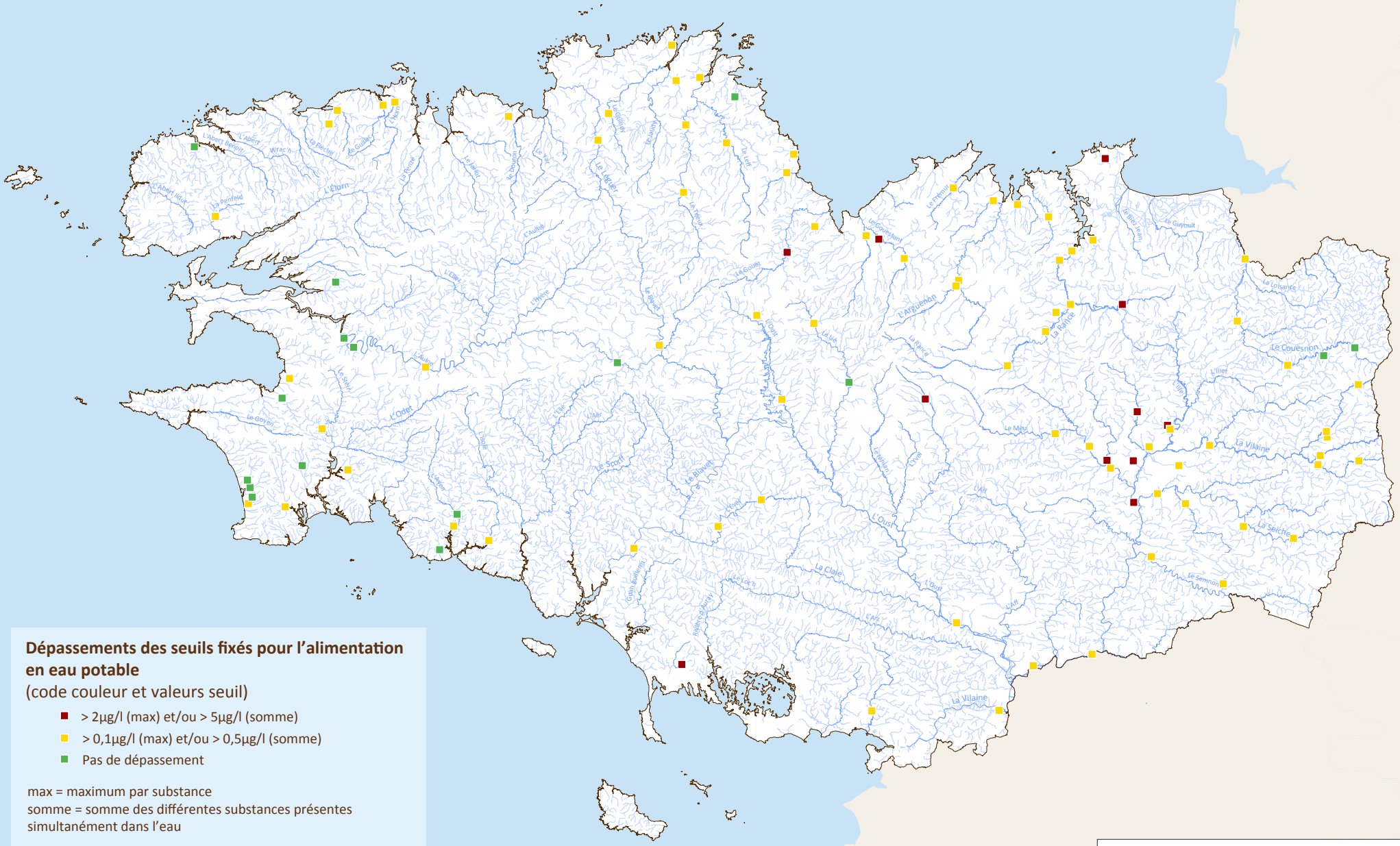

Dépassements des seuils fixés pour l'alimentation en eau potable
(code couleur et valeurs seuil)

- > 2µg/l (max) et/ou > 5µg/l (somme)
- > 0,1µg/l (max) et/ou > 0,5µg/l (somme)
- Pas de dépassement

max = maximum par substance
somme = somme des différentes substances présentes simultanément dans l'eau

0 10 20 30 40 50
Kilomètres

N

Données : GIPBE-OEB, AELB-OSUR - 2014
Fonds : © IGN BDCARTO® 2013, © IGN BD CARTHAGE® 2007
Réalisation : GIP Bretagne environnement - Septembre 2014

En savoir plus : www.bretagne-environnement.org